



Sezione Ricreativa

Alla scoperta di Milano

IL TEATRO ALLA SCALA

martedì 21/02/12 ore 14,30

DIETRO LE QUINTE: LE MACCHINE DEL PALCOSCENICO.

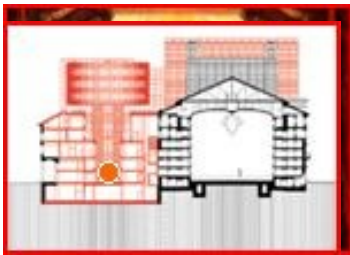

- Ridotto Toscanini
- La sala vista dai palchi di terzo ordine sinistra
- Palco reale
- Foyer d'ingresso
- Platea
- Buca d'orchestra
- Sotto palcoscenico
- Palcoscenico (se le manovre in corso lo permettono)
- Ballatoio di manovra 7° piano
- Torre scenica e elisse
- Il Museo Teatrale della Scala

Ritrovo piazza della Scala davanti Museo Teatrale della Scala alle ore 14,15

Soci, coniuge e figli - 18	Costi	
Visita guidata	00,00	Costo visita a carico ricreativa
Ingressi	20,00	
totale	20,00	
Altri familiari		
Visita guidata	4,00	
Ingressi	20,00	
totale	24,00	

All'atto della prenotazione vanno indicati: qualifica di socio, grado parentela, età dei partecipanti e telefono cellulare.

Informazioni e prenotazioni presso la sezione

ricreativa: ricreativa@grupposportivoghisa.it

Luciano PILLONI tel. 327 0074066 l.pilli2006@libero.it